

# GRAFICOS: Situación Familia

**1992:**

**Grafico No 1: Situaciones difíciles que ha vivido la familia**

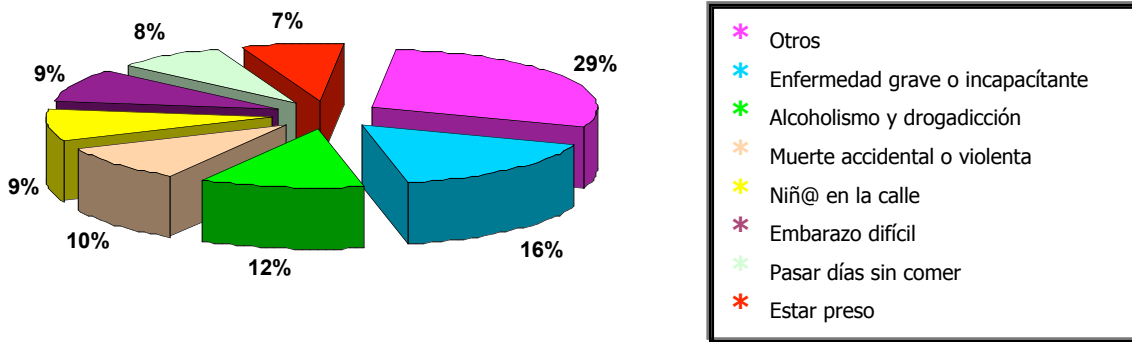

**Grafico No 2: Estrategias utilizadas por las familias cuando tienen problemas**

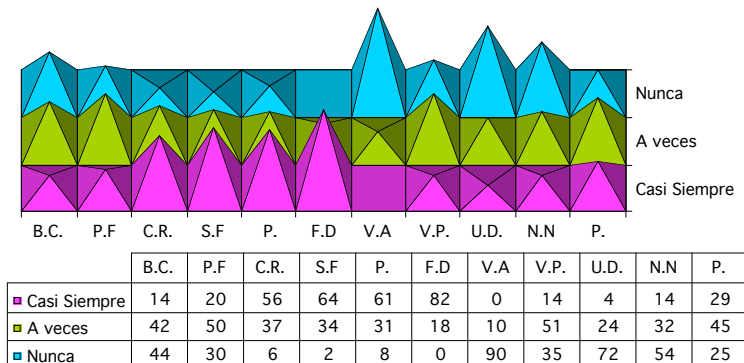

- B.C. Buscan consejo en parientes y amigos
- P.F. Piden favores a parientes y amigos
- C.R. Confían en que ellos mismos lo pueden resolver
- S.F. Son fuertes para enfrentarlo
- P. Piensan y usan la cabeza para resolverlo
- F.D. Tienen fe en Dios y rezan
- V.A. Van donde adivinos y brujos
- V.P. Van a que los oriente un experto (profesional)
- U.D. Toman trago y droga
- N.N. No hacen nada, esperan que se resuelva solo

## **GRAFICOS 2003**

**Grafico No 1: Acceso a seguridad social**

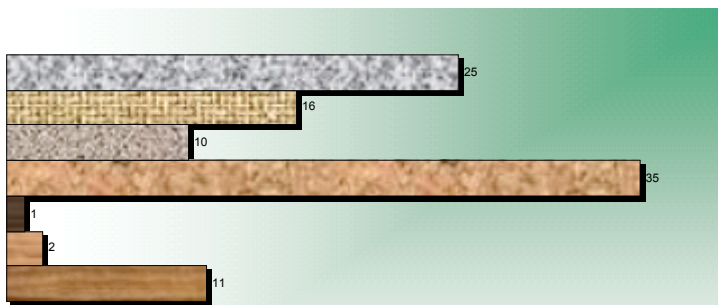

ARS	25
EPS	16
NIG	10
R.SUB	35
SUB	1
EMP	2
R.C	11

**Grafico No 2: Condiciones de las viviendas de las familias**

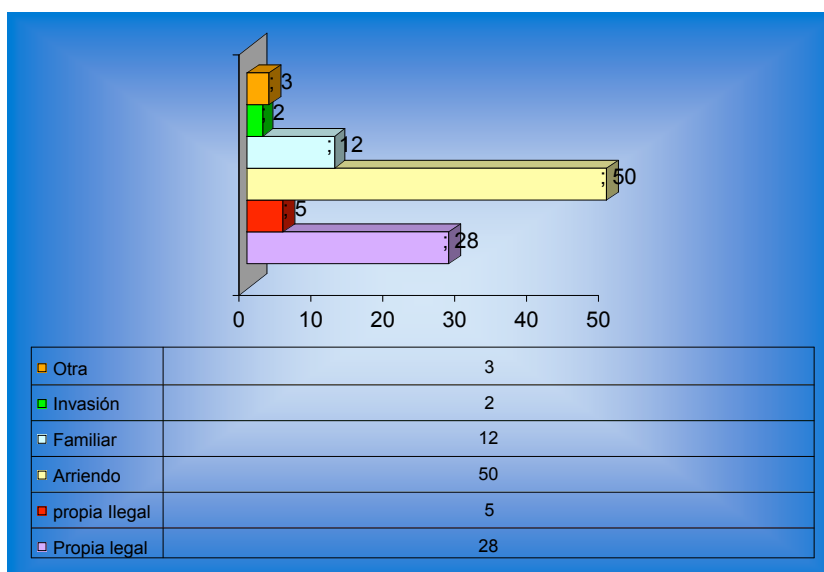

**Grafico No 3: Niveles de problemas que se presentan en las familia**

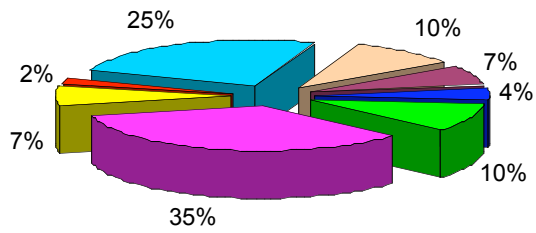

**Grafico No 4: Factores protectores de las familias**

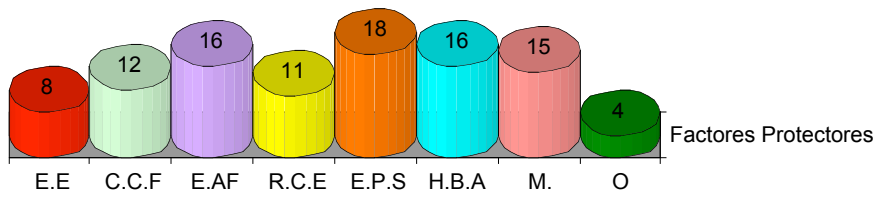

**Grafico No 5: Contexto comunitario de las familias**

